



Seminar

„Nachweis- und Zertifizierungsverfahren für Erzeugungsanlagen an elektrischen Verteilungsnetzen“

28.10. – 30.10.2025

in Aachen



Zielsetzung

In diesem Seminar lernen Sie konkret und praxisnah die Besonderheiten der aktuellen Netzanschlussrichtlinien (VDE TAR) kennen.

Inhalt

Die Technischen Anschlussrichtlinien (TAR) VDE-AR-N 4105/-10/-20/-30 bilden nun bereits seit 2019 die Grundlage für Auslegung und Anschluss von Erzeugungsanlagen in Deutschland. Entsprechende Einheiten- und Anlagenzertifikate sowie Inbetriebnahmen werden seither nach diesen Anforderungen erstellt und durchgeführt. Zusammen mit den Anpassungen der gesetzlichen Grundlagen (NELEV, EnWG) und unter Berücksichtigung der Vorgaben aus den europäischen Netzkodizes wurde damit eine neue Phase der Netzanschlussregeln für dezentrale Einspeiser und der Compliance-Regelungen eingeläutet, die, auf den guten Erfahrungen der vergangenen Jahre aufbauend, diese zugleich deutlich ausweiten. Die Anpassungen betreffen sowohl technische Anforderungen als auch die Vorgaben an die Nachweis- und Inbetriebsetzungsprozesse und stellen damit Netzbetreiber, Anlagenbetreiber, Projektplaner und Hersteller vor neue Herausforderungen.

In diesem Seminar werden Sie als Netz- sowie Anlagenbetreiber, Projektplaner und Hersteller gleichermaßen auf die zentralen Besonderheiten der aktuellen Netzanschlussrichtlinien geschult. Diese Herausforderungen, welche sich während eines Nachweisverfahrens ergeben, und weitere aktuelle Entwicklungen in der Nachweissystematik werden in dem Seminar anschaulich von unseren fachkundigen Referenten aufbereitet. Praxisnahe Umsetzungsverfahren und Lösungsansätze werden in zahlreichen Erfahrungsberichten dargestellt. Darüber hinaus haben Teilnehmer:innen ausreichend Zeit für Fragen und zur Diskussion.

Zielgruppe

Netz- und Anlagenbetreiber, Projektplaner sowie Hersteller

Seminarleitung

Die wissenschaftliche Leitung des Seminars übernimmt Herr Bernhard Schowe-von der Brellie (FGH GmbH Aachen).

Anmeldung

Bitte nutzen Sie die **Onlineanmeldung** unter www.fgh-ma.de.

Teilnahmegebühr

Gebühr bei Anmeldung bis 02.09.2025:

Mitglieder: 2.030 €
Nichtmitglied: 2.440 €

Studenten: auf Anfrage nach Verfügbarkeit

Inkludiert sind die Seminarunterlagen, die Verpflegung während des Seminars und die Abendveranstaltung. Bitte überweisen Sie die Teilnahmegebühr erst nach Erhalt der Rechnung auf das dort angegebene Konto.

Gebühr bei Anmeldung ab 03.09.2025

Mitglied: 2.290 €
Nichtmitglied: 2.760 €

Kontakt und Information



Andrea Schröder

Leitung Weiterbildung
Voltastraße 19-21
68199 Mannheim

Telefon: +49 621 976807-18

E-Mail: andrea.schroeder@fgh-ma.de

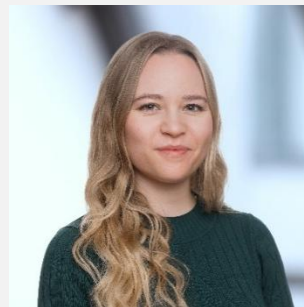

Janin Förster

Assistenz
Voltastraße 19-21
68199 Mannheim

Telefon: +49 621 976807-22

E-Mail: janin.foerster@fgh-ma.de

Veranstaltungsort



Novotel Aachen City

Peterstrasse 66, 52062 Aachen
www.novotel.de

Telefon: +49 241 51590
Fax: +49 241 5159599

Im Tagungshotel ist ein Zimmerkontingent unter dem Stichwort „FGH Akademie“ für 135 € pro Zimmer & Nacht (inklusive Frühstück) bis zum 26.09.2025 reserviert. Bitte buchen Sie selbst.

Programm

Dienstag, 28. Oktober 2025

08:30 h Begrüßungskaffee und Anmeldung

09:00 - 16:00 h GRUNDLAGEN UND ANFORDERUNGEN

09:00 h Begrüßung und Vorstellungsrunde

09:30 h **Einleitung und Erwartungshaltung**

Bernhard Schowe-von der Brelie, FGH GmbH, Aachen

09:45 h **Anforderungen an Erzeugungsanlagen aus Sicht eines Verteilnetzbetreibers**

Henrik Müller, Westnetz GmbH, Dortmund

Notwendigkeit von Systemdienstleistungen ▪ Spannungshaltung und Blindleistungseinspeisung ▪ zukünftige Anforderungen an Erzeugungsanlagen

10:30 h Kaffeepause

11:00 h **Aktuelle Richtlinien zur Anschlussbeurteilung von Erzeugungsanlagen**

Bernhard Schowe-von der Brelie, FGH GmbH, Aachen

Europäische Netzwerkkodizes, insb. ENC RfG ▪ VDE-Anwendungsregeln ▪ Verfahrensgrundsätze in der Nachweisführung in Deutschland

11:45 h **Frage- und Diskussionsrunde**

12:00 h Mittagessen

- 13:00 h **Im Fokus: Technische Anforderungen in den TARs in a Nutshell**
Dr.-Ing. Mark Meuser, FGH Zertifizierungsgesellschaft mbH, Aachen
Allgemeine Anforderungen ▪ Besonderheiten in Mittel- und Hochspannung ▪ Fokus: Stationäre Spannungshaltung und -regelung ▪ Fokus: Dynamische Netzstützung
- 13:45 h **Netzanschluss NS-Ebene – Relevante Aspekte**
Paul Wotzka, FGH GmbH, Aachen
Anwendungsbereiche ▪ Nachweisverfahren ▪ Anschlussbeispiele ▪ Schutz ▪ Regelung ▪ Betrieb
- 14:30 h Kaffeepause
- 15:00 h **Anforderungen an Energiespeicher und Ladeeinrichtungen**
Johannes Döll, FGH GmbH, Aachen
Status Quo – aktuelle Anforderungen aus den VDE-AR-N 41XX ▪ Was fehlt – Lessons learned aus 20 Jahren DEA-Integration ▪ Was kommt demnächst? – Ausblick
- 15:30 h **Grid Code Zertifizierung**
Bernhard Schowe-von der Brelie, FGH GmbH, Aachen
Effiziente Nachweisführung für die Effektivität von Netzanschlussregeln
▪ Grundlagen für und Vorgaben an den Zertifizierungsprozess

16:00 - 17:00 h **NACHWEISPROZESSE**

- 16:00 h **Einheiten- und Komponentenzertifikate als Basis der weiteren Nachweisführung**
Bernhard Schowe-von der Brelie, FGH GmbH, Aachen
Zertifizierungsverfahren und Technische Richtlinien ▪ Grundsätze der Vermessung ▪ Umfang/ Abgrenzung
- 16:30 h **Frage- und Diskussionsrunde**
- 17:00 h Ende des ersten Seminartags
- 17:30 h Abendveranstaltung inkl. Abendessen

Mittwoch, 29. Oktober 2025

09:00 - 17:30 h **NACHWEISPROZESSE (Fortsetzung)**

09:00 h **Anlagenzertifizierung**

Christian Scheefer, FGH Zertifizierungsgesellschaft mbH, Aachen

Prozessablauf ▪ Verfahrensgrundsatz ▪ Anlagenzertifikat A vs. B (unter Auflage) ▪ Erforderliche Eingangsdaten ▪ Berechnungsverfahren und Bewertung

10:30 h **Frage- und Diskussionsrunde**

10:45 h Kaffeepause

11:15 h **Einzelnachweisverfahren – Zwischen Produkt- und Projektnachweis**

Johannes Döll, FGH GmbH, Aachen

Hintergrund ▪ Verfahrensablauf ▪ Beteiligte und Zuständigkeiten ▪ Projekterfahrungen

12:00 h **Mischanlagen**

Christian Scheefer, FGH Zertifizierungsgesellschaft mbH, Aachen

Unterschiedliche Erzeugungstechnologien ▪ Objektnetze ▪ Erweiterung von Bestandsanlagen

12:30 h Mittagessen

13:30 h **Walk & Talk**

14:30 h **Behandlung von Prototypen-Anlagen**

Simon Ledwon, FGH GmbH, Aachen

Der Prototypenstatus auf Einheiten- und Komponentenebene ▪ Bewertung der Prototypenelektroplanung ▪ Erweiterte Inbetriebsetzungs-erklärung

15:00 h Kaffeepause

15:30 h **Prozesse für die Inbetriebsetzung und Konformitätserklärung**

Simon Ledwon, FGH GmbH, Aachen

Prozessablauf ▪ Vor-Ort-Begutachtung ▪ Abweichungen zum Anlagenzertifikat ▪ Erfahrungen ▪ Anforderungen TR8 und 4110/4120

16:30 h **Compliance Monitoring und wiederkehrende Prüfungen**

Simon Ledwon, FGH GmbH, Aachen

Aktuelle Vorgaben aus dem RfG und den VDE-Anwendungsregeln ▪ Umsetzung

17:15 h **Frage- und Diskussionsrunde**

17:30 h Ende des zweiten Seminartags

19:00 h Abendessen

Donnerstag, 30. Oktober 2025

09:00 - 12:00 h	NACHWEISPROZESSE (Fortsetzung)
09:00 h	Rechte, Pflichten, Fristen <i>Paul Wotzka, FGH GmbH, Aachen</i> Verantwortlichkeiten Workflow & Fristen ▪ Sanktionen
09:30 h	NELEV: Anschluss ohne Anlagenzertifikat <i>Paul Wotzka, FGH GmbH, Aachen</i> Relevante Leistungskriterien ▪ Unterschiede der Nachweisführung ▪ Errichtung & Planung ▪ Fristen & Zeitmanagement ▪ Zuständigkeiten & Rollen ▪ ZEREZ-Datenbank ▪ Netzanschlussprozess & Nachweise
10:30 h	Frage- und Diskussionsrunde
10:45 h	Kaffeepause
11:15 - 15:45 h	PRAXIS UND ERFAHRUNGEN; AUSBLICK
11:15 h	Erfahrungen eines WEA Herstellers mit der Umsetzung der TARs <i>Martin Schellschmidt, ENERCON GmbH, Aurich</i> Hürden mit der Umsetzung der TARs ▪ EZE Zertifikate und Prototypenbestätigungen ▪ Inbetriebsetzungs- und Betriebsphase
12:00 h	Anlagenzertifizierung und Inbetriebsetzung – Erfahrungen eines Projektentwicklers <i>Andreas Vogt, GAIA mbH, Lambsheim</i> Kommunikation mit dem Netzbetreiber und Hersteller ▪ Hintergrund - Präventiv - nach Vorlage des AZ - Inbetriebsetzung
12:45 h	Frage- und Diskussionsrunde
13:00 h	Mittagessen
14:00 h	Die Rolle der Nachweisdokumentation im Netzanschlussprozess - Erfahrungen eines Netzbetreibers <i>Michael Rapp, Netze BW GmbH, Stuttgart</i> Kritische Aspekte ▪ Kommunikation mit dem Anlagenbetreiber ▪ Bewertung Netzanschlusspunkt
14:45 h	Die erweiterten Verantwortungen aus den aktuellen TAR's – Erfahrungen eines regionalen Netzbetreibers <i>Michael Heres, NEW Netz GmbH, Geilenkirchen</i> Neuen Verantwortlichkeiten der VNB ▪ Dezentrale Erzeuger als Flexibilitäten im System ▪ Aufrechterhaltung d. Systemstützenden Eigenschaften
15:15 h	Frage- und Diskussionsrunde
15:30 h	Abschlussdiskussion und Feedbackrunde
16:00 h	Ende des Seminars

Seminarleiter und Referenten

Seminarleiter



Bernhard Schowe-von der Brelie

Bereichsleitung Energietechnische Anlagen

FGH GmbH, Aachen

Referenten

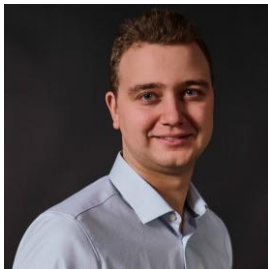

Henrik Müller

Fachreferent
Assetgrundsätze

Westnetz GmbH,
Dortmund



**Dr.-Ing.
Mark Meuser**

Geschäftsführer

FGH Zertifizierungs-
gesellschaft mbH, Aachen



Johannes Döll

Technical Consulting

FGH GmbH,
Aachen



Martin Schellschmidt

Validierung Systemeigen-
schaften & Netzintegration
Abteilungsleitung

Enercon GmbH,
Aurich



Christian Scheefer

Fachreferent, besteller
Experte der
Zertifizierungsstelle

FGH-Zertifizierungs-
gesellschaft mbH, Aachen



Paul Wotzka

Projektingenieur

FGH GmbH,
Aachen



Simon Ledwon

Teamleitung Netzanschluss
& Consulting

FGH GmbH,
Aachen



Andreas Vogt

Projektierung
Elektrotechnik

GAIA mbH,
Lambsheim



Michael Rapp

Technisches Anlagen-
management
Systemplanung Strom

Netze BW GmbH,
Stuttgart



Michael Heres

Fachleiter TFK Strom
S 1000

NEW Netz GmbH,
Geilenkirchen